PRAKTIKUM BASIS DATA

MODUL 4

Scripting SQL Basic Query – Pemrosesan Banyak

Oleh:

Muhammad Rasyid Ridho 103122400018

PROGRAM STUDI S1 REKAYASA PERANGKAT LUNAK

DIREKTORAT KAMPUS PURWOKERTO

UNIVERSITAS TELKOM

2026

Tugas Pendahuluan

1. Soal 1 – Case Study Module 51 page

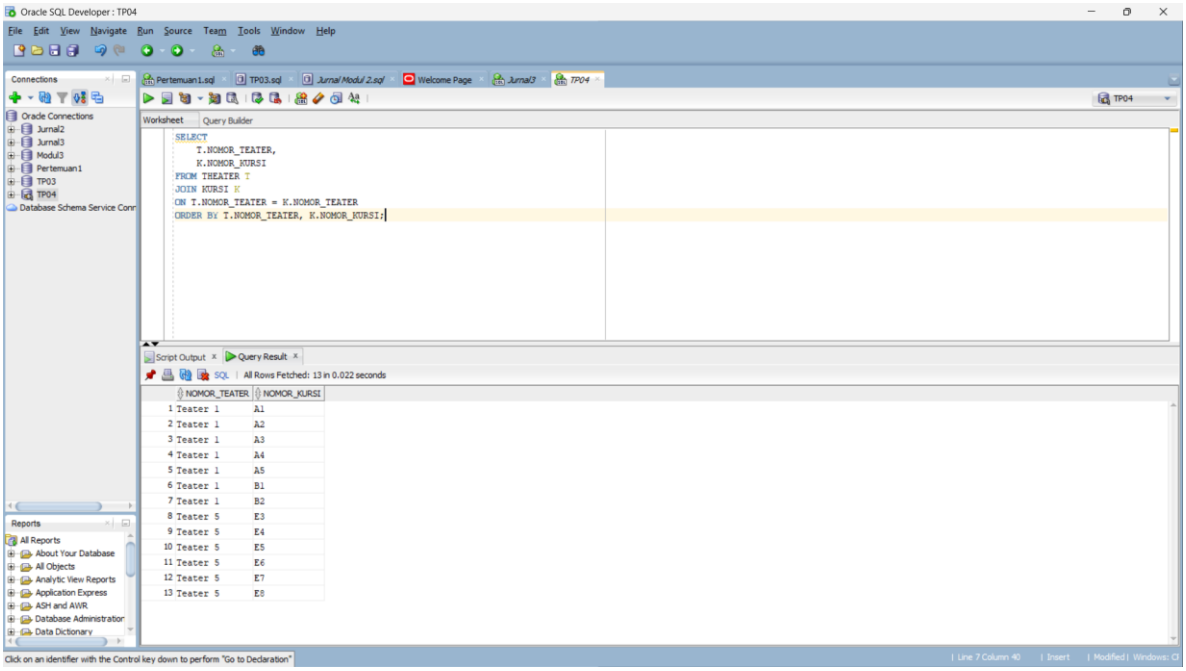

2. Soal 2 – Comparison Table Join

Join Type	Explanation	Condition	Result Data	Query
Cross Join	Menggabungkan setiap baris dari tabel pertama dengan semua baris dari tabel kedua	No Condition	Semua kombinasi data dari kedua tabel	SELECT * FROM THEATER CROSS JOIN KURSI;
Natural Join	Menggabungkan tabel berdasarkan kolom yang memiliki nama dan tipe yang sama secara otomatis	No Condition	Hanya menampilkan data yang memiliki nilai sama pada kolom yang sama	SELECT * FROM THEATER NATURAL JOIN KURSI;
Inner Join	Menggabungkan tabel dan hanya menampilkan	Harus menggunakan kondisi ON atau USING	Data yang cocok di kedua tabel saja	SELECT * FROM THEATER INNER JOIN KURSI ON THEATER.NOMOR_TEAT

	data yang memiliki pasangan di kedua tabel			ER = KURSI.NOMOR_TEATER;
Outer Left	Menampilkan semua data dari tabel kiri dan data yang cocok dari tabel kanan	Menggunakan kondisi ON	Jika tidak ada pasangan di tabel kanan → bernilai NULL	SELECT * FROM THEATER LEFT JOIN KURSI ON THEATER.NOMOR_TEATER = KURSI.NOMOR_TEATER;
Outer Right	Menampilkan semua data dari tabel kanan dan data yang cocok dari tabel kiri	Menggunakan kondisi ON	Jika tidak ada pasangan di tabel kiri → bernilai NULL	SELECT * FROM THEATER RIGHT JOIN KURSI ON THEATER.NOMOR_TEATER = KURSI.NOMOR_TEATER;

A. Cross Join

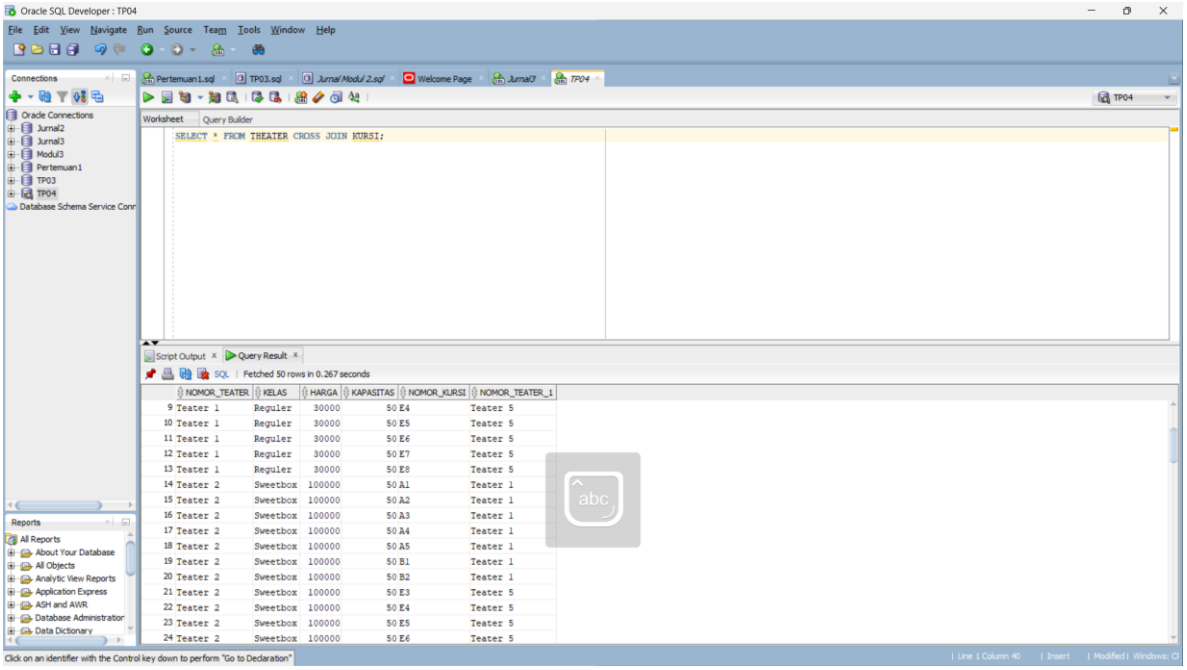

B. Natural Join

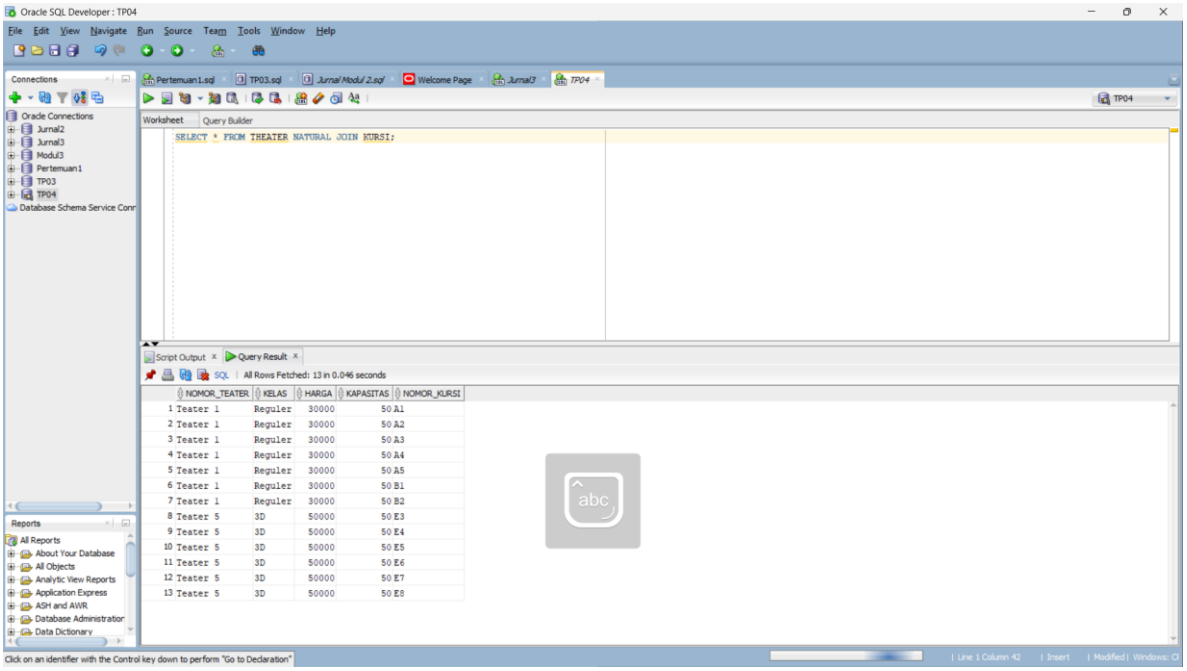

C. Inner Join

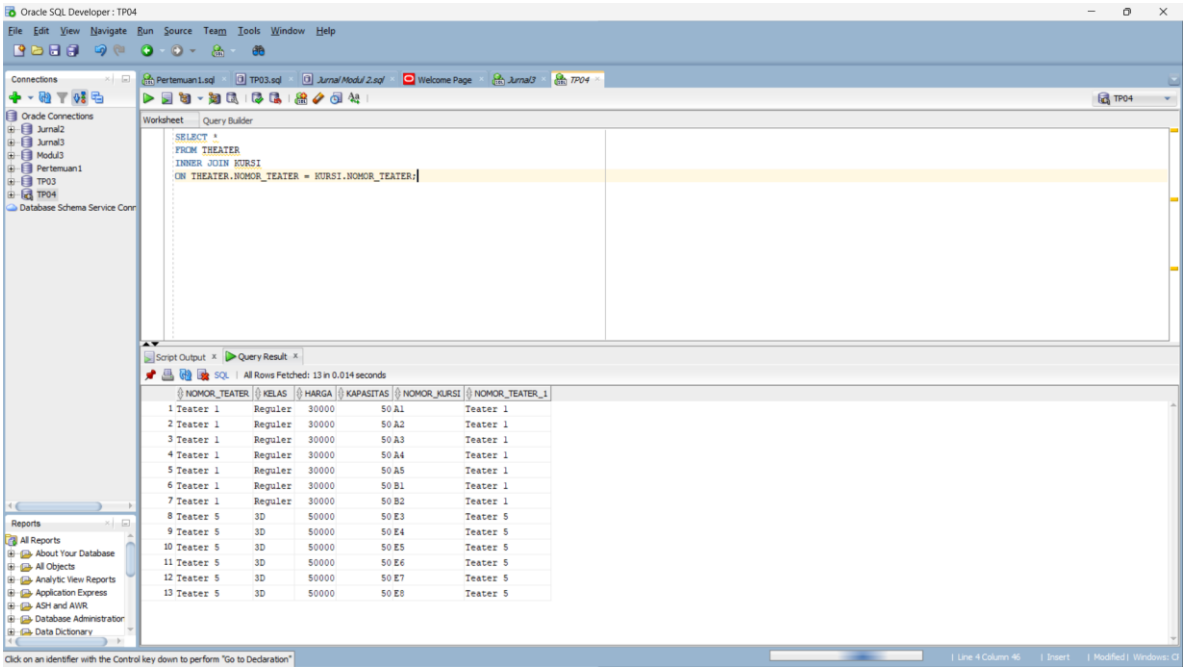

D. Outer Left Join

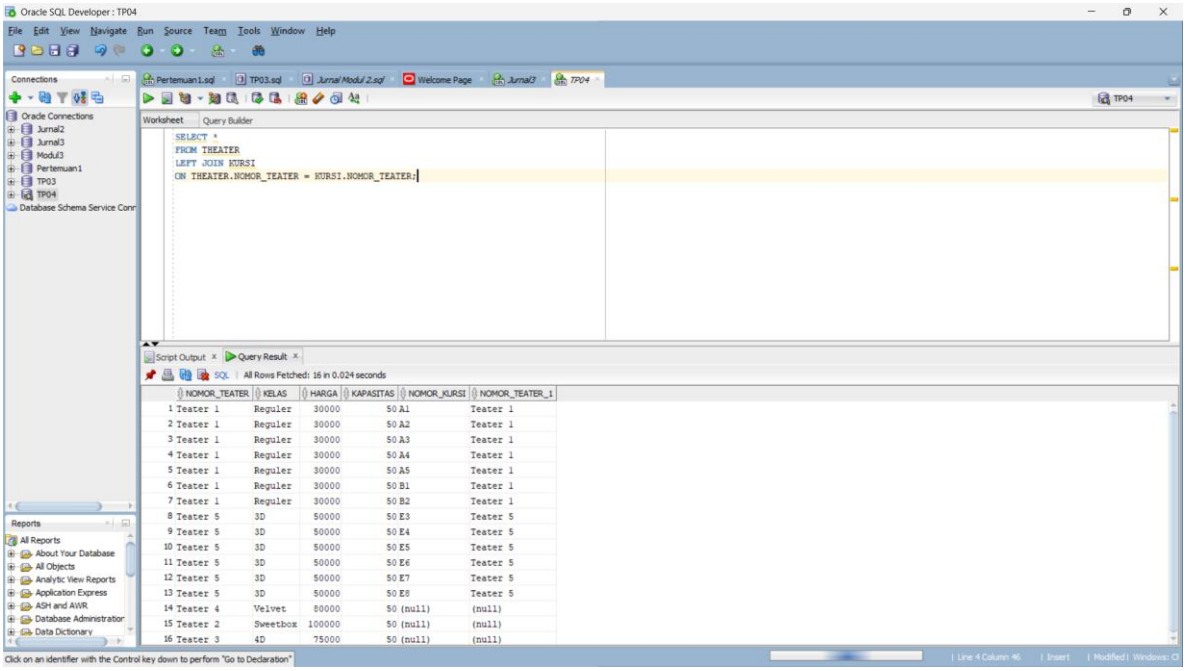
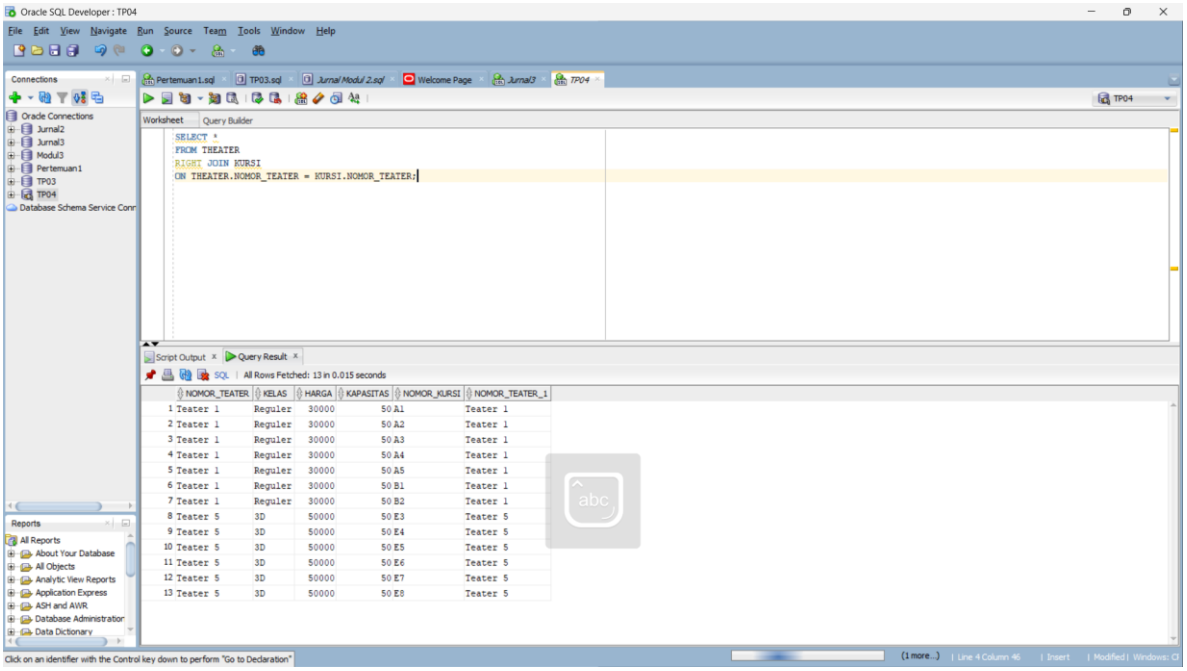
E. Outer Right Join